



Banco de Tokyo-Mitsubishi UFJ Brasil S/A

Treasury Department
Av. Paulista, 1274 – Bela Vista
São Paulo, SP – 01310-925

1. マーケット・レート

			8月20日	8月21日	8月24日	8月25日	8月26日	Net Chg
為替	USD/BRL	Spot	3,4580	3,4990	3,5520	3,6160	3,5960	-0,0200
	BRL/JPY	Spot	35,67	34,87	33,32	32,85	33,35	+0,50
	EUR/USD	Spot	1,1241	1,1386	1,1607	1,1521	1,1315	-0,0206
	USD/JPY	Spot	123,39	122,05	118,42	118,84	119,94	+1,10
金利	Brazil DI	6MTH(p.a.)	14,175	14,196	14,258	14,202	14,188	-0,014
	Future	1Year(p.a.)	14,050	14,081	14,272	14,312	14,216	-0,096
	On-shore USD	6MTH(p.a.)	1,973	2,044	2,200	2,217	2,090	-0,127
		1Year(p.a.)	2,732	2,804	2,992	3,041	2,827	-0,214
株式	Bovespa指数		46.649	45.720	44.336	44.545	46.038	1.493
CDS	CDS Brazil 5y		329,90	345,57	351,49	351,28	346,80	-4,48
商品	CRB指数		194,658	191,341	186,221	187,659	185,276	-2,38

* これらはインターバンク市場等におけるブラジル市場終了時のインディケーションです。実際のレート提示は弊社担当アカウント・オフィサーまでお問い合わせ下さい。

2. 主要経済指標

イベント	予想	実績	前回
PPI 製造業(前月比)	--	0.68%	0.34%
PPI 製造業(前年比)	--	7.62%	6.60%
ローン残高(前月比)	--	0.3%	0.6%
融資残高	3103B	3111B	3100B
個人ローンデフォルト率	5.5%	5.4%	5.3%
CNI Consumer Confidence	--	98.9	97.9
(米)耐久財受注(前月比)	-0.4%	2.0%	4.1%
(米)MBA住宅ローン申請指数	--	0.2%	3.6%

USD/BRL デイリーチャート

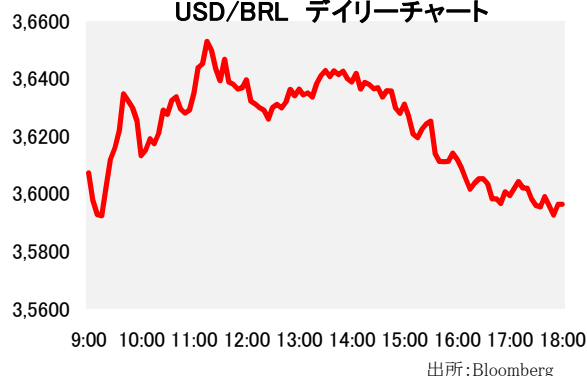

BRL/JPY デイリーチャート

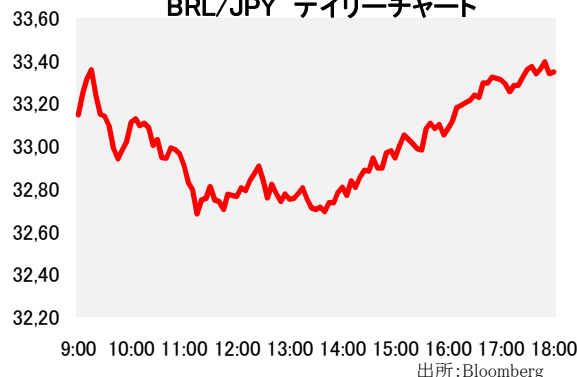

3. 要人コメント

ムーディーズ	ブラジルは財政調整を行っても歳出は増える見込み
--------	-------------------------

4. トピックス

- 本日のレアルは3.6090で寄り付いた。
- 昨日の追加緩和発表で中国では株価を押し上げることができず、上海総合指数は1.3%安で終了し、欧州株式市場も売られる展開となった。レアルは寄り付き後、買いが優勢となり、直ぐさま本日の高値となる3.5880を付けるも、直後からリスクオフモードにつられてレアルは売りに反転したほか、7月の米耐久財受注額が予想を上回ったことから利上げ観測が高まると正午前には本日の安値となる3.6550まで買い戻される展開となった。
- しかし、ニューヨーク連銀のダドリー総裁が世界的な株式市場混乱を受けて9月に利上げを決定する論拠がやや弱くなってきたと述べたことから利上げ観測が弱まり、レアルはじりじりと買い戻され、結局本日の高値と同水準でクローズした。
- ボベスパ指数は昨日に続き続伸、2日間で上げは4ヶ月振りの大きさとなった。中でも金融株の値上がり率が指数の上げを主導した。
- 米ダウ工業株は前日比で約4%上昇したほか、S&P株価指数は前日比で3.9%上昇し、4年振りの大幅高となった。

当資料は一般的な情報提供のみを目的として作成されたものであり、特定のお客様のニーズ、財務状況又は投資対象に対応することを意図しておりません。また、当資料は、適用法令上許容される範囲内でのみ利用可能であり、当資料の頒布を制約する法令が存在する地域の方によって利用されることを意図しておりません。当資料内のいかなる情報又は意見も、預金、有価証券、デリバティブ取引その他の金融商品の売買、投資、保有などを勧誘又は推奨するものではありません。資料は信頼できるとされる情報に基づいて作成されていますが、当行はその正確性、適時性、適切性又は完全性を表明又は保証するものではなく、当行、その子会社又は関連会社は、お客様による当資料の利用等に関して生じうるいかなる損害についても責任を負いません。ご利用に関しては、すべて お客様御自身でご判断下さいませう、宜しくお願い申し上げます。また、過去の結果が必ずしも将来の結果を暗示するものではありません。当資料の内容は予告なしに変更することがあり、また、当行、その子会社又は関連会社は、当資料を更新する義務を負っておりません。また、当資料は 著作物であり、著作権法により保護されています。当行の書面による許可なく複製又は第三者、個人顧客もしくは一般投資家への配布をすることはできません。