

# Banco de Tokyo-Mitsubishi UFJ Brasil S/A

## 1. マーケット・レート

			4月2日	4月3日	4月4日	4月5日	4月8日	Net Chg
Forex	USD/BRL	Spot	2,0220	2,0260	2,0150	1,9890	1,9900	+0,0010
	USD/YEN	Spot	93,43	92,83	96,13	97,68	99,29	+1,61
	EUR/USD	Spot	1,2815	1,2847	1,2935	1,3007	1,3001	-0,0006
	BRL/YEN	Spot	46,28	45,82	47,71	49,11	49,89	+0,78
Swap	Dollar Clean	6MTH(p.a.)	1,34	1,37	1,36	1,17	1,20	+0,03
		1Year(p.a.)	1,51	1,50	1,48	1,34	1,36	+0,02
	Real Interest	6MTH(p.a.)	7,49	7,57	7,59	7,55	7,61	+0,06
		1Year(p.a.)	7,94	8,01	7,99	7,92	7,96	+0,04
Stock	Bovespa		54.889	55.563	54.648	55.051	55.099	+48
Bond	CDS Brazil 5y		139,04	139,04	133,52	130,83	130,83	u,c,
	Global 40		123,000	123,000	123,000	121,875	123,125	+1,25

\* これらはインターバンク市場等におけるブラジル市場終了時のインディケーションです。実際のレート提示は弊社担当アカウント・オフィサーまでお問い合わせ下さい。

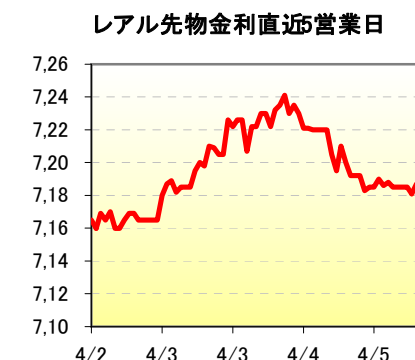
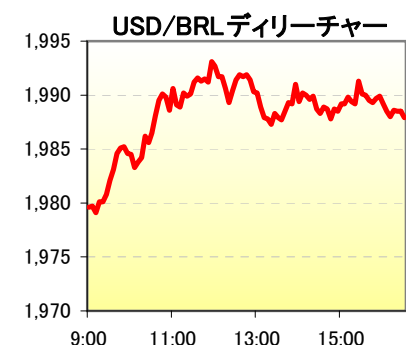

## 2. 主要経済指標

イベント	予想	実績	前回
FGV CPI IPC-S	0.68%	0.71%	0.72%
Trade Balance (FOB) - Weekly	--	\$311M	--

## 3. 要人コメント

Mantega	March inflation will probably be less than 0,6%
---------	---

## 4. 市況、トピックス

The BRL adjustment reflects a correction of expectations. Earlier in the session, the market expected that the government could announce today the exemption of IOF-Tax for investors to hold a long BRL position. Players expect the government withdraw this tax to revert the falling trend of foreign flow that is US\$2,1 billion negative for the year to date.

DI futures rebound after the low of last Friday. This technical movement, reversed the last Friday sharp drop, but signs of inflation also help sustain rates.

The Bovespa Index, has traded most of the day in the negative field pulled down by "The Group X" (OGX has felt 12%), but returned to the positive field (+0.58%) after traders betting that the government is preparing a plan to help Eike Batista.

当資料は相場情報の提供を唯一の目的としたもので、投資勧誘を目的としたものではありません。投資の最終決定は投資家ご自身の判断でなさるようお願い致します。当資料は信頼できる情報源から得た情報に基づき作成したのですが、その情報の正確性、安全性を保障するものではありません。また、過去の結果が必ずしも将来の結果を暗示するものではありません。当資料は執筆者の見解に基づき作成されたものであり、弊社の統一された見解ではありません。当資料を使用することにより生ずるいかなる種類の損失についても弊社は責任を負いません。