

Banco de Tokyo-Mitsubishi UFJ Brasil S/A



1. マーケット・レート

			9月12日	9月15日	9月16日	9月17日	9月18日	Net Chg
Forex	USD/BRL	Spot	2.3390	2.3430	2.3320	2.3580	2.3650	+0.0070
	USD/YEN	Spot	107.35	107.19	107.11	108.35	108.69	+0.34
	EUR/USD	Spot	1.2963	1.2939	1.2960	1.2860	1.2925	+0.0065
	BRL/YEN	Spot	45.90	45.75	45.94	45.95	45.96	+0.01
Swap	Dollar Clean	6MTH(p.a.)	0.9880	0.9560	0.9370	0.9900	1.0160	+0.03
		1Year(p.a.)	1.3090	1.2900	1.2270	1.3000	1.3160	+0.02
	Real Interest	6MTH(p.a.)	11.01	11.03	11.03	11.04	11.05	+0.00
		1Year(p.a.)	11.44	11.37	11.39	11.43	11.47	+0.04
Stock	Bovespa		56,928	57,949	59,115	59,108	58,374	-734
Bond	CDS Brazil 5y		146.00	147.00	138.20	139.76	139.10	-0.66
	Global 40		109.600	109.500	109.400	109.300	109.300	u.c.

* これらはインターバンク市場等におけるブラジル市場終了時のインディケーションです。実際のレート提示は弊行担当アカウント・オフィサーまでお問い合わせ下さい。

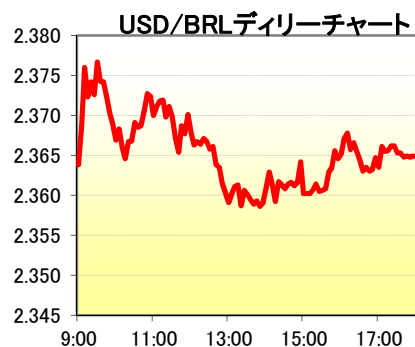

2. 主要経済指標

イベント	予想	実績	前回
FIPE CPI-週次	0.18%	0.17%	0.24%

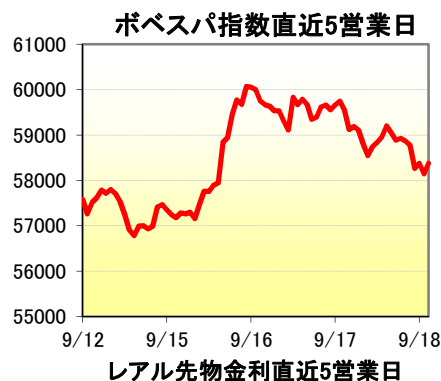

3. 要人コメント

ブラジル中銀	ストレステストは、ブラジルの銀行が金融危機に耐えうる十分な資本を有しており、支払い能力が十分であることを示している。
--------	------------------------------------------------------------

4. 市況、トピックス

- 本日の為替相場はUS\$1=R\$2.3560で寄り付いた。
- 昨日のFOMCを受けてオープン直後はドル金利の上昇を背景にドル買いが優勢となった。レアルはオープン直後に本日の安値となるUS\$1=R\$2.3760を示現した。
- 米新規失業保険申請件数は予想よりも強かったが、同時に発表された米8月住宅着工件数が予想を大きく下回ったことを受けてドルが反落すると、レアルは2.36台前半まで上昇した。その後発表されたフィラデルフィア連銀景況指数も予想より弱く、引き続きドルが売られる中、レアルは高値となるUS\$1=R\$2.3550までジリ高となった。
- ドルが下げ止まると引けにかけてレアルは2.36台後半まで反落したが、ボベスパ指数が軟調推移する中、戻りは弱かった。
- 弱い経済指標にもかかわらず、FRBの利上げ時期前倒し観測を背景に米株式市場は終日堅調に推移し、NYダウもS&P500も史上最高値を更新した。
- レアルは結局US\$1=R\$2.3650でクローズ。

当資料は相場情報の提供を唯一の目的としたもので、投資勧誘を目的としたものではありません。投資の最終決定は投資家ご自身の判断でなさるようお願い致します。当資料は信頼できる情報源から得た情報に基づき作成したものです。その情報の正確性、安全性を保障するものではありません。また、過去の結果が必ずしも将来の結果を暗示するものではありません。当資料は執筆者の見解に基づき作成されたものであり、弊社の統一された見解ではありません。当資料を使用することにより生ずるいかなる種類の損失についても弊社は責任を負いません。