

Banco de Tokyo-Mitsubishi UFJ Brasil S/A



1. マーケット・レート

| | | | 6月3日 | 6月4日 | 6月5日 | 6月6日 | 6月9日 | Net Chg |
|-------|---------------|-------------|---------|---------|---------|---------|---------|---------|
| Forex | USD/BRL | Spot | 2.2810 | 2.2800 | 2.2620 | 2.2470 | 2.2290 | -0.0180 |
| | USD/YEN | Spot | 102.52 | 102.75 | 102.42 | 102.48 | 102.52 | +0.04 |
| | EUR/USD | Spot | 1.3628 | 1.3599 | 1.3662 | 1.3643 | 1.3592 | -0.0051 |
| | BRL/YEN | Spot | 44.95 | 45.07 | 45.28 | 45.60 | 45.99 | +0.39 |
| Swap | Dollar Clean | 6MTH(p.a.) | 0.9540 | 0.9220 | 0.8130 | 0.8370 | 0.8390 | +0.00 |
| | | 1Year(p.a.) | 1.1990 | 1.1880 | 1.0860 | 1.0930 | 1.0840 | -0.01 |
| | Real Interest | 6MTH(p.a.) | 10.83 | 10.82 | 10.80 | 10.78 | 10.79 | +0.01 |
| | | 1Year(p.a.) | 11.09 | 11.07 | 11.02 | 10.92 | 10.99 | +0.07 |
| Stock | Bovespa | | 52,032 | 51,833 | 51,559 | 53,129 | 54,273 | +1,145 |
| Bond | CDS Brazil 5y | | 147.00 | 147.00 | 143.00 | 134.00 | 134.20 | +0.19 |
| | Global 40 | | 112.300 | 112.263 | 112.100 | 112.100 | 112.125 | +0.03 |

* これらはインターバンク市場等におけるブラジル市場終了時のインデケーションです。実際のレート提示は弊行担当アカウント・オフィサーまでお問い合わせ下さい。

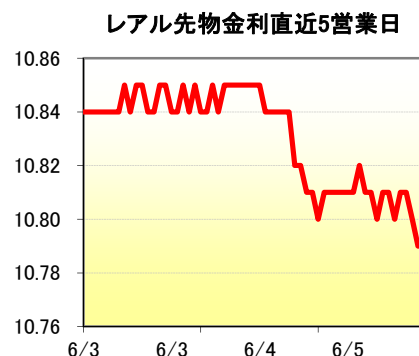
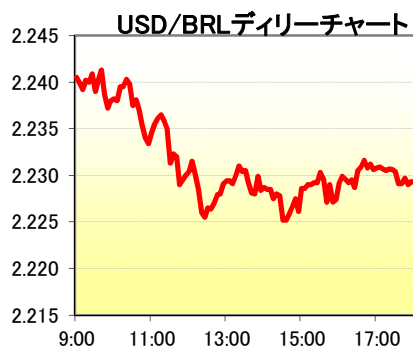

2. 主要経済指標

| イベント | 予想 | 実績 | 前回 |
|---------------|-------|--------|---------|
| FGV CPI IPC-S | 0.48% | 0.46% | 0.52% |
| 貿易収支(週次) | -- | \$726M | \$1057M |

3. 要人コメント

| | |
|----|--|
| なし | |
|----|--|

4. 市況、トピックス

- 本日の為替相場は U\$1=R\$2. 2460 で寄り付いた。
- 先週末引け後にブラジル中銀が、6 月末で期限を迎える為替介入プログラムを継続すると発表したことを受けて、レアルは朝方から買いが優勢となった。介入プログラムの新しい期限や詳細は後日公表予定だが、レアルは寄り付きの U\$1=R\$2. 2460 が本日の安値となり、正午にかけて 2. 22 台半ばまで上昇した。
- 同水準では短期筋の利食いも入り、2. 23 台まで反落する場面も見られたが、午後に入り再びレアル買い圧力が強まると、本日の高値となる U\$1=R\$2. 2240 を示現した。
- 引けにかけては小反落し、結局 U\$1=R\$2. 2290 でクローズ。

当資料は相場情報の提供を唯一の目的としたもので、投資勧誘を目的としたものではありません。投資の最終決定は投資家ご自身の判断でなさるようお願い致します。当資料は信頼できる情報源から得た情報に基づき作成したものです。その情報の正確性、安全性を保障するものではありません。また、過去の結果が必ずしも将来の結果を暗示するものではありません。当資料は執筆者の見解に基づき作成されたものであり、弊社の統一された見解ではありません。当資料を使用することにより生ずるいかなる種類の損失についても弊社は責任を負いません。