

Banco de Tokyo-Mitsubishi UFJ Brasil S/A



1. マーケット・レート

| | | | 5月2日 | 5月5日 | 5月6日 | 5月7日 | 5月8日 | Net Chg |
|-------|---------------|-------------|---------|---------|---------|---------|---------|---------|
| Forex | USD/BRL | Spot | 2,2210 | 2,2440 | 2,2290 | 2,2170 | 2,2150 | -0,0020 |
| | USD/YEN | Spot | 102,20 | 102,14 | 101,67 | 101,92 | 101,66 | -0,26 |
| | EUR/USD | Spot | 1,3870 | 1,3876 | 1,3930 | 1,3911 | 1,3839 | -0,0072 |
| | BRL/YEN | Spot | 46,01 | 45,51 | 45,60 | 45,98 | 45,90 | -0,08 |
| Swap | Dollar Clean | 6MTH(p.a.) | 0,7100 | 0,6760 | 0,6190 | 0,6510 | 0,7530 | +0,10 |
| | | 1Year(p.a.) | 1,0480 | 0,9790 | 0,9150 | 0,9400 | 1,0260 | +0,09 |
| | Real Interest | 6MTH(p.a.) | 10,93 | 10,93 | 10,92 | 10,92 | 10,96 | +0,03 |
| | | 1Year(p.a.) | 11,29 | 11,32 | 11,35 | 11,30 | 11,35 | +0,05 |
| Stock | Bovespa | | 52.980 | 53.446 | 53.780 | 54.053 | 53.422 | -630 |
| Bond | CDS Brazil 5y | | 146,00 | 145,00 | 147,00 | 147,00 | 144,70 | -2,30 |
| | Global 40 | | 112,950 | 112,950 | 112,950 | 112,950 | 112,950 | u,c, |

* これらはインターバンク市場等におけるブラジル市場終了時のインディケーションです。実際のレート提示は弊社担当アカウント・オフィサーまでお問い合わせ下さい。

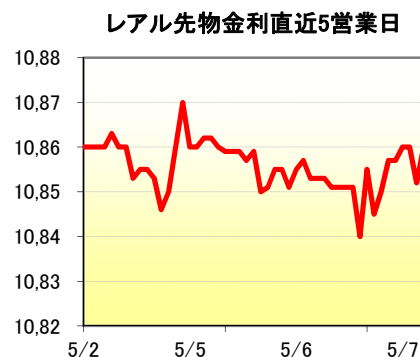
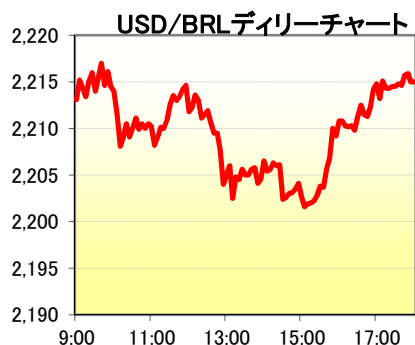

2. 主要経済指標

| イベント | 予想 | 実績 | 前回 |
|---------------|----|-------|-------|
| CNI設備稼働率(季調済) | -- | 80.9% | 81.9% |

3. 要人コメント

| | |
|----|--|
| なし | |
|----|--|

4. 市況、トピックス

- 本日の為替相場は $US\$1=R\2.2160 で寄り付いた。
- 本日はオーバーナイト市場で中国の4月の輸出入が市場予想に反して増加したことが好感され、リスク資産の買いが見られた。
- 本日のレアルは寄り付き後安値となる $US\$1=R\2.2180 を付けるも、直後から上記を受けて買いに反転した。
- 正午を挟んで一時的に2.21台半ばまで小緩んだ後再び買い圧力が強まり、レアルは本日の高値となる $US\$1=R\2.2000 を付けた。
- 引けにかけてレアルは寄り付き水準まで売り戻され後、結局 $US\$1=R\2.2150 でクローズした。

当資料は相場情報の提供を唯一の目的としたもので、投資勧誘を目的としたものではありません。投資の最終決定は投資家ご自身の判断でなさるようお願い致します。当資料は信頼できる情報源から得た情報に基づき作成したものです。その情報の正確性、安全性を保障するものではありません。また、過去の結果が必ずしも将来の結果を暗示するものではありません。当資料は執筆者の見解に基づき作成されたものであり、弊社の統一された見解ではありません。当資料を使用することにより生ずるいかなる種類の損失についても弊社は責任を負いません。