

Banco de Tokyo-Mitsubishi UFJ Brasil S/A



1. マーケット・レート

| | | | 4月16日 | 4月17日 | 4月22日 | 4月23日 | 4月24日 | Net Chg |
|-------|---------------|-------------|---------|---------|---------|---------|---------|---------|
| Forex | USD/BRL | Spot | 2.2420 | 2.2390 | 2.2420 | 2.2230 | 2.2150 | -0.0080 |
| | USD/YEN | Spot | 102.25 | 102.42 | 102.61 | 102.43 | 102.32 | -0.11 |
| | EUR/USD | Spot | 1.3817 | 1.3815 | 1.3804 | 1.3817 | 1.3828 | +0.0011 |
| | BRL/YEN | Spot | 45.59 | 45.78 | 45.84 | 46.08 | 46.19 | +0.11 |
| Swap | Dollar Clean | 6MTH(p.a.) | 0.8880 | 0.9030 | 0.8520 | 0.7330 | 0.7860 | +0.05 |
| | | 1Year(p.a.) | 1.2140 | 1.2200 | 1.1650 | 1.1070 | 1.0870 | -0.02 |
| | Real Interest | 6MTH(p.a.) | 10.97 | 10.96 | 10.96 | 10.92 | 10.92 | -0.00 |
| | | 1Year(p.a.) | 11.34 | 11.28 | 11.35 | 11.26 | 11.27 | +0.02 |
| Stock | Bovespa | | 51,201 | 52,112 | 51,977 | 51,570 | 51,817 | +248 |
| Bond | CDS Brazil 5y | | 158.00 | 157.00 | 152.00 | 153.00 | 152.91 | -0.09 |
| | Global 40 | | 113.000 | 113.000 | 113.000 | 113.025 | 113.000 | -0.03 |

* これらはインターバンク市場等におけるブラジル市場終了時のインディケーションです。実際のレート提示は弊行担当アカウント・オフィサーまでお問い合わせ下さい。

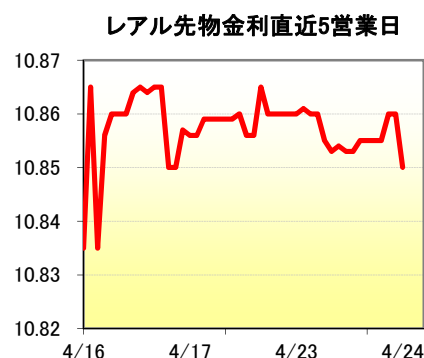
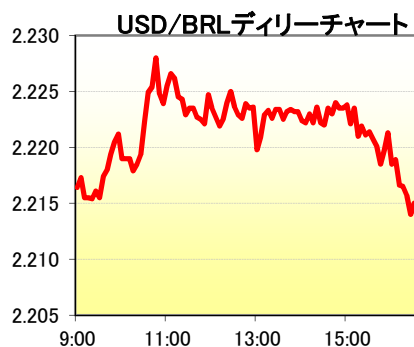

2. 主要経済指標

| イベント | 予想 | 実績 | 前回 |
|---------------|-------|-------|-------|
| FGV CPI IPC-S | 0.78% | 0.78% | 0.86% |

3. 要人コメント

| | |
|-------------|---|
| ワナーIMF南半球局長 | IMFはブラジルの復調により2015年にラテンアメリカの成長は加速すると見ている。 |
|-------------|---|

4. 市況、トピックス

- 本日の為替相場はUS\$1=R\$2.2165で寄り付いた。
- オープン直後から大口のレアル買いが出て、本日の高値となる2.2140までレアルが上昇した。
- 米3月耐久財受注が市場予想を大きく上回ったことを受けてドル全面高となると、レアルは急反落して本日の安値となる2.2280まで下落した。
- その後は材料難からレアルは2.22台半ばでの揉み合いとなったが、引けにかけてはポジション調整と思しき動きに、朝方につけた安値2.2140まで反発した。
- 結局、US\$1=R\$2.2150でクローズした。

当資料は相場情報の提供を唯一の目的としたもので、投資勧誘を目的としたものではありません。投資の最終決定は投資家ご自身の判断でなさるようお願い致します。当資料は信頼できる情報源から得た情報に基づき作成したものです。その情報の正確性、安全性を保障するものではありません。また、過去の結果が必ずしも将来の結果を暗示するものではありません。当資料は執筆者の見解に基づき作成されたものであり、弊社の統一された見解ではありません。当資料を使用することにより生ずるいかなる種類の損失についても弊社は責任を負いません。