

Banco de Tokyo-Mitsubishi UFJ Brasil S/A



1. マーケット・レート

| | | | 4月1日 | 4月2日 | 4月3日 | 4月4日 | 4月7日 | Net Chg |
|-------|---------------|-------------|---------|---------|---------|---------|---------|---------|
| Forex | USD/BRL | Spot | 2,2660 | 2,2690 | 2,2810 | 2,2430 | 2,2170 | -0,0260 |
| | USD/YEN | Spot | 103,70 | 103,88 | 103,93 | 103,29 | 103,05 | -0,24 |
| | EUR/USD | Spot | 1,3793 | 1,3762 | 1,3717 | 1,3706 | 1,3741 | +0,0035 |
| | BRL/YEN | Spot | 45,84 | 45,78 | 45,58 | 46,19 | 46,44 | +0,25 |
| Swap | Dollar Clean | 6MTH(p.a.) | 0,8710 | 0,9720 | 1,0070 | 1,0330 | 1,0280 | -0,00 |
| | | 1Year(p.a.) | 1,2200 | 1,3580 | 1,4240 | 1,4550 | 1,4490 | -0,01 |
| | Real Interest | 6MTH(p.a.) | 10,98 | 10,97 | 10,95 | 10,94 | 10,94 | +0,00 |
| | | 1Year(p.a.) | 11,39 | 11,34 | 11,27 | 11,30 | 11,35 | +0,04 |
| Stock | Bovespa | | 50.270 | 51.701 | 51.408 | 51.082 | 52.155 | +1.074 |
| Bond | CDS Brazil 5y | | 171,00 | 167,00 | 169,00 | 171,00 | 163,00 | -8,00 |
| | Global 40 | | 113,400 | 113,150 | 113,300 | 113,100 | 113,175 | +0,08 |

* これらはインターバンク市場等におけるブラジル市場終了時のインディケーションです。実際のレート提示は弊社担当アカウント・オフィサーまでお問い合わせ下さい。

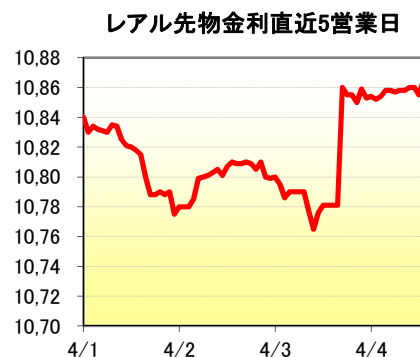
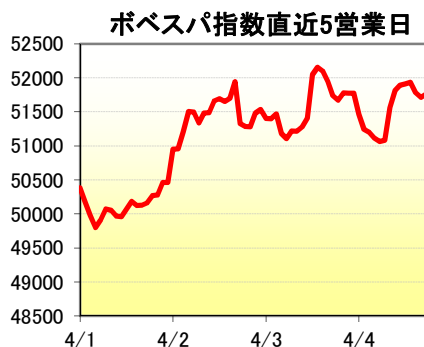
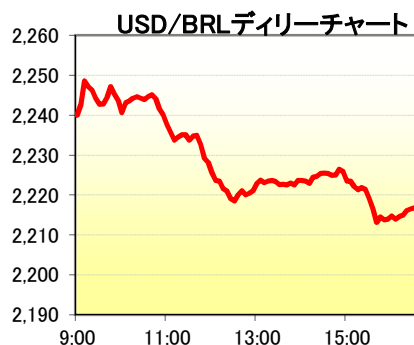

2. 主要経済指標

| イベント | 予想 | 実績 | 前回 |
|---------------------|-------|-------|-------|
| FGVインフレ率IGP-DI(前月比) | 1.59% | 1.48% | 0.85% |

3. 要人コメント

| | |
|----|--|
| なし | |
|----|--|

4. 市況、トピックス

- 本日の為替相場は $US\$1=R\2.2370 で寄り付いた。
- 本日のレアルは寄り付き後売りが優勢となり、直ぐさま安値となる $US\$1=R\2.2490 を付けた。
- しかし直後からインフレ指数が予想を下回ったことや、ブラジル開発銀行が海外で資金調達をすると発表したことが好感されレアルは正午に向けて 2.2200 を上抜け反発した。
- 午後に入るとレアルは 2.22 台前半で小幅に推移した後、引けにかけて小反発、本日の高値となる $US\$1=R\2.2120 まで上値を拡大した後、結局 $US\$1=R\2.2170 でクローズした。
- 尚、本日早朝に伯中銀による週間エコノミストサーベイが発表され、2014 年末の予想ドル・レアルは 2.46 から 2.45 に上方修正されたほか、Selic 政策金利予想について 2014 年度末は 11.25% に据え置かれた。

当資料は相場情報の提供を唯一の目的としたもので、投資勧誘を目的としたものではありません。投資の最終決定は投資家ご自身の判断でなさるようお願い致します。当資料は信頼できる情報源から得た情報に基づき作成したものです。その情報の正確性、安全性を保障するものではありません。また、過去の結果が必ずしも将来の結果を暗示するものではありません。当資料は執筆者の見解に基づき作成されたものであり、弊社の統一された見解ではありません。当資料を使用することにより生ずるいかなる種類の損失についても弊社は責任を負いません。