



Banco de Tokyo-Mitsubishi UFJ Brasil S/A

Treasury Department
Av. Paulista, 1274 – Bela Vista
São Paulo, SP – 01310-925

1. マーケット・レート

			1月22日	1月23日	1月26日	1月27日	1月28日	Net Chg
為替	USD/BRL	Spot	2,5750	2,5800	2,5840	2,5740	2,5770	+0,0030
	BRL/JPY	Spot	46,00	45,62	45,80	45,77	45,67	-0,10
	EUR/USD	Spot	1,1380	1,1245	1,1266	1,1375	1,1309	-0,0066
	USD/JPY	Spot	118,42	117,75	118,46	117,80	117,69	-0,11
金利	Brazil DI	6MTH(p.a.)	12,515	12,542	12,330	12,555	12,551	-0,003
	Future	1Year(p.a.)	12,678	12,668	12,685	12,655	12,675	+0,020
	On-shore USD	6MTH(p.a.)	1,636	1,641	1,721	1,712	1,618	-0,094
		1Year(p.a.)	1,986	2,018	2,138	2,108	2,000	-0,108
株式	Bovespa指数		49.443	48.775	48.577	48.591	47.695	-897
CDS	CDS Brazil 5y		199,33	195,45	195,85	199,87	208,70	+8,83
商品	CRB指数		218,339	216,609	216,047	217,913	214,987	-2,93

* これらはインターバンク市場等におけるブラジル市場終了時のインディケーションです。実際のレート提示は弊社担当アカウント・オフィサーまでお問い合わせ下さい。

2. 主要経済指標

イベント	予想	実績	前回
Federal Debt Total	--	2296B	2209B
税収	122526M	114748M	104470M
(米)MBA住宅ローン申請指数	--	-3.2%	16.1%
(米)FOMC政策金利(下限)	--	0.00%	0.00%
(米)FOMC政策金利(上限)	0.25%	0.25%	0.25%

USD/BRL デイリーチャート

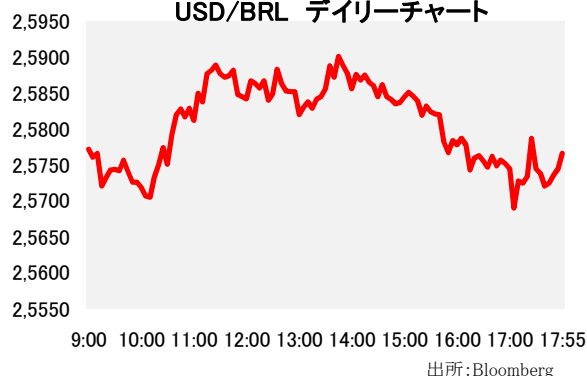

BRL/JPY デイリーチャート

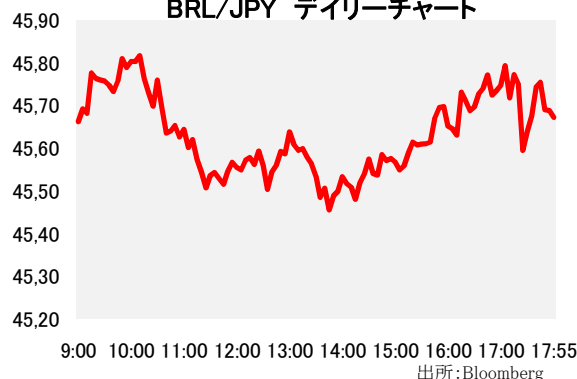

3. 要人コメント

なし

4. トピックス

- 本日の為替相場は2.5750で寄り付いた。
- 本日は昨晚ベトロプラスが発表した第3四半期決算は監査前ベースとなったことが市場では嫌気され、ボベスパ指数は寄り付きから下落する展開となった。
- レアルは寄り付き後買いが優勢となるも上記を受けて売りに反転、本日の安値となる2.5900まで下落した。
- その後米FOMCを控えてレアルは2.5800を中心に小幅に推移した後、本日の高値となる2.5680まで買い戻された。
- 米FOMCが実際に発表されると、年内利上げ開始へのペースに変化はないとの見方が広がり、レアルは引け間際に小緩み、結局2.5770でクローズした。

当資料は一般的な情報提供のみを目的として作成されたものであり、特定のお客様のニーズ、財務状況又は投資対象に対応することを意図しておりません。また、当資料は、適用法令上許容される範囲内でのみ利用可能であり、当資料の頒布を制約する法令が存在する地域の方によって利用されることを意図しておりません。当資料内のいかなる情報又は意見も、預金、有価証券、デリバティブ取引その他の金融商品の売買、投資、保有などを勧誘又は推奨するものではありません。資料は信頼できるとされる情報に基づいて作成されていますが、当行はその正確性、適時性、適切性又は完全性を表明又は保証するものではなく、当行、その子会社又は関連会社は、お客様による当資料の利用等に関して生じうるいかなる損害についても責任を負いません。ご利用に関しては、すべて お客様御自身でご判断下さいますよう、宜しくお願い申し上げます。また、過去の結果が必ずしも将来の結果を暗示するものではありません。当資料の内容は予告なしに変更することがあり、また、当行、その子会社又は関連会社は、当資料を更新する義務を負っておりません。また、当資料は 著作物であり、著作権法により保護されています。当行の書面による許可なく複製又は第三者、個人顧客もしくは一般投資家への配布をすることはできません。